

SCHNITT A-B
1:100

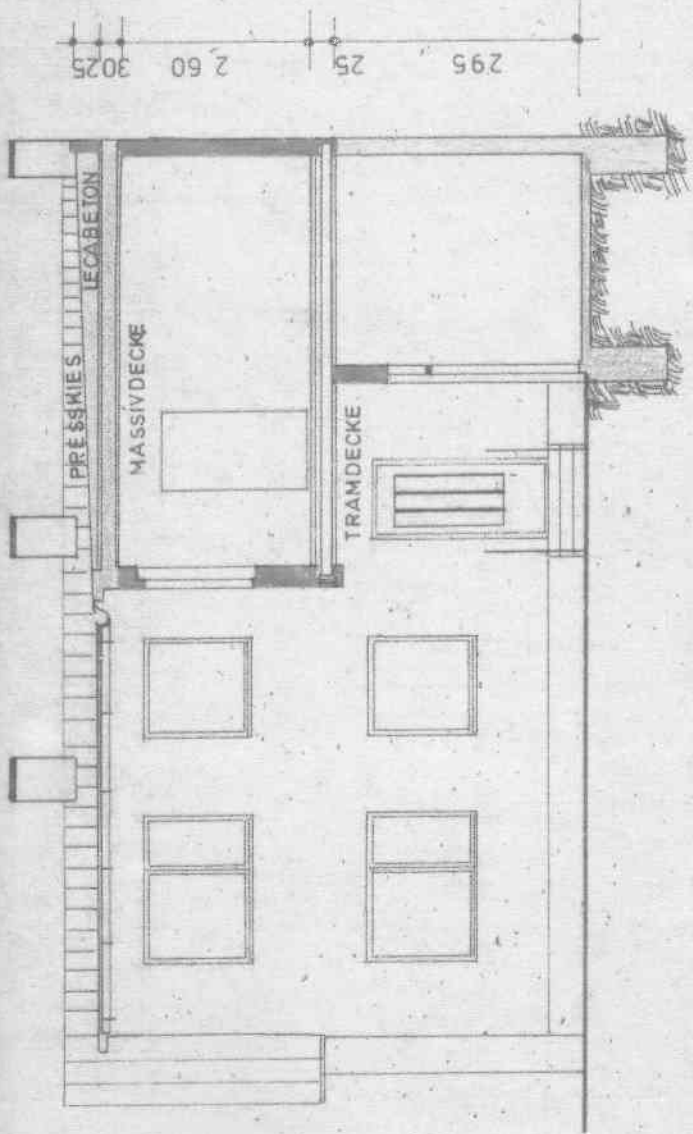

LAGEPLAN
1:960

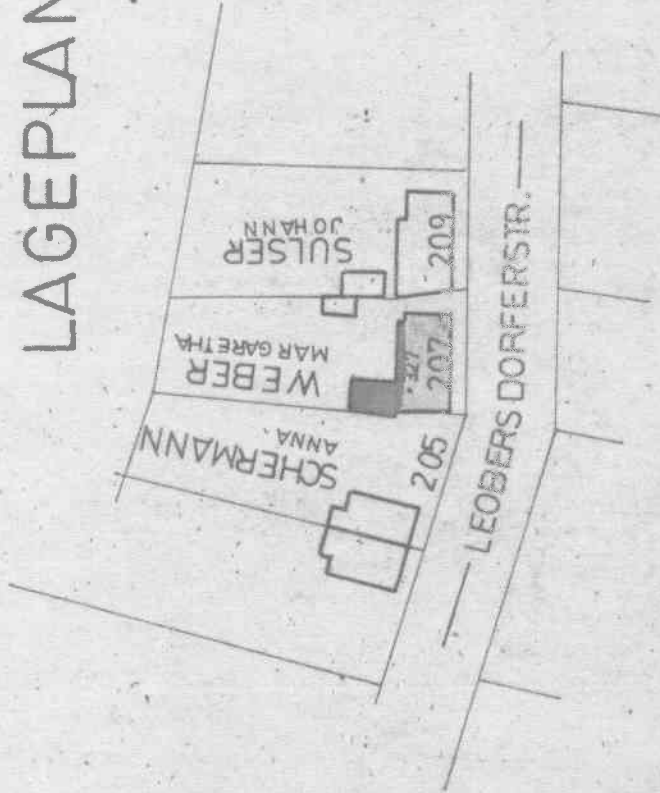

Der ~~Kollaudierung~~
am 22.9.1977 zu Grunde gelegte
Hierauf bezieht sich der he. Bescheid
vom 26.9.1977 Az. Bm-5/10-11/ba
Stadlgemeinde Berndorf, am 30.12.1977
Der Bürgermeister



BAULEITER: BAUHERR: GEMEINDE: