

1394
EZ. 26
MARIA UND JOSEF
NR. 26
3592 FEINFELD

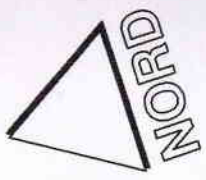

1387
EZ. 45
LAND NIEDERÖSTERREICH (ÖFF. GUT)

① VOR BAUBEGINN LAGE DES
ABZWEIGERS UND HOHE
DES ORTSKANALS PRÜFEN.

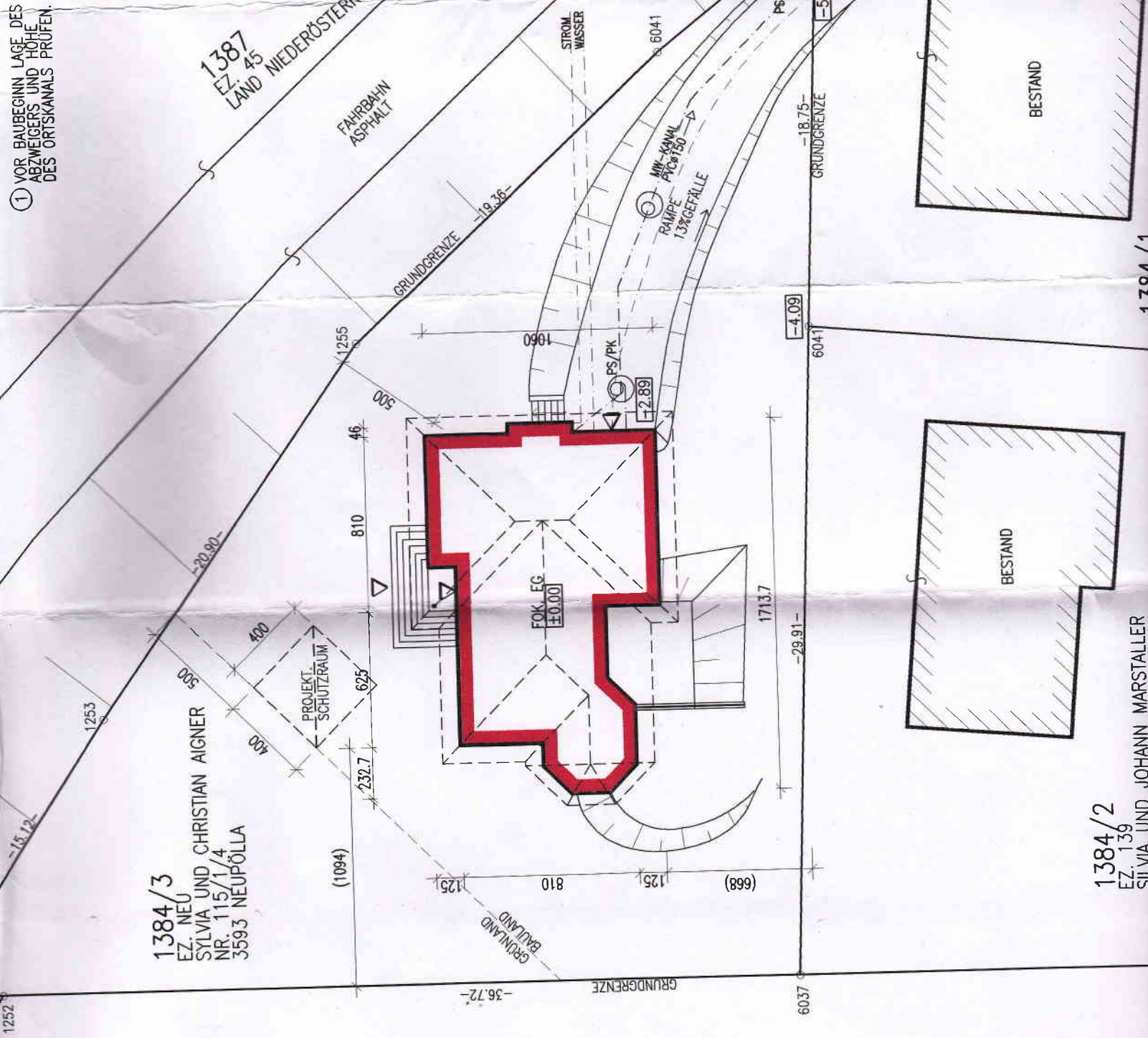

1384/3
EZ. NEU
SYLVIA UND CHRISTIAN AIGNER
NR. 115/1/4
3593 NEUPÖLLA

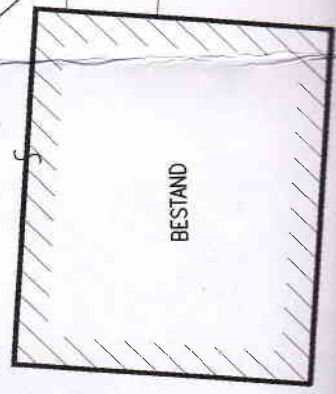
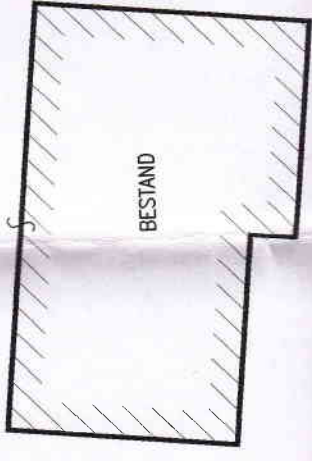

1384/2
EZ. 139
SYLVIA UND JOHANN MARSTALLER

JOSEF KNAIM
FEINFELD

ANSCHLUSS AN
ÖFF. MW-KANAL

FAHRBAHN
ASPHALT

STROM
WASSER

MW-KANAL
R150

RAMPE
15%GEFÄLLE

WEGERECHT
FÜR GST. 1384/3

BESTEHENDE
ZUFABRT

BESTAND

BESTAND

1384/1