

Lageplan  
M = 1:250

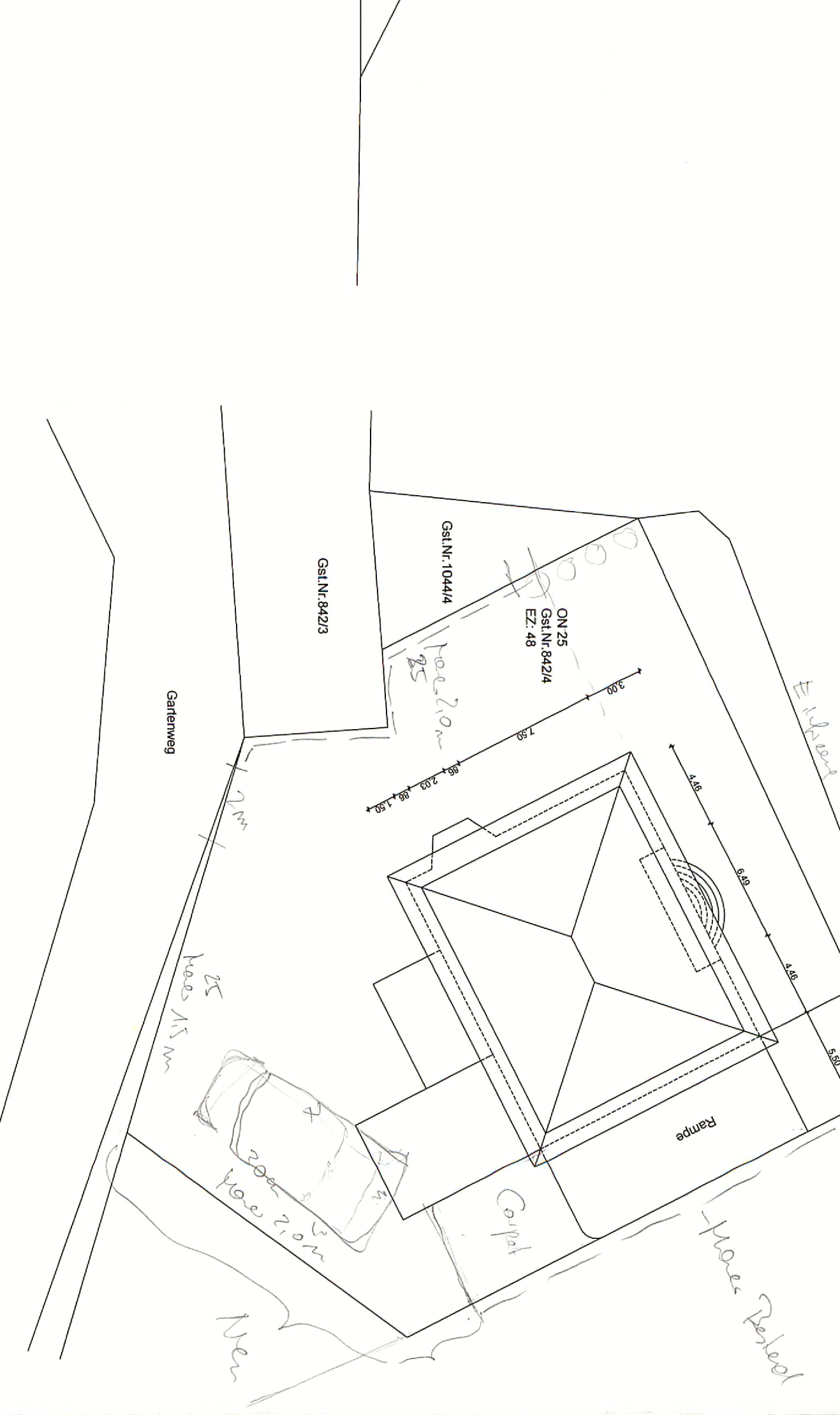
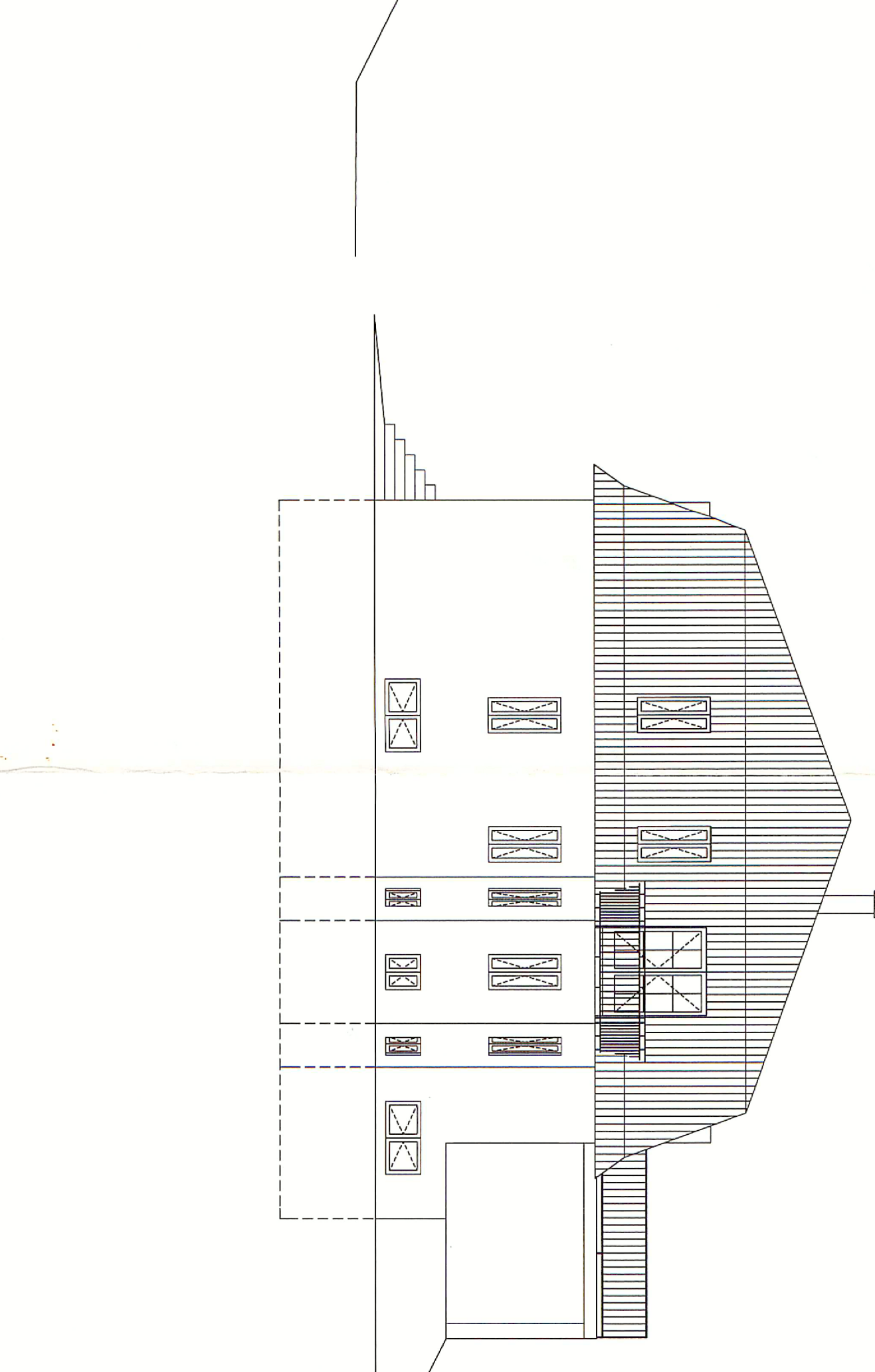
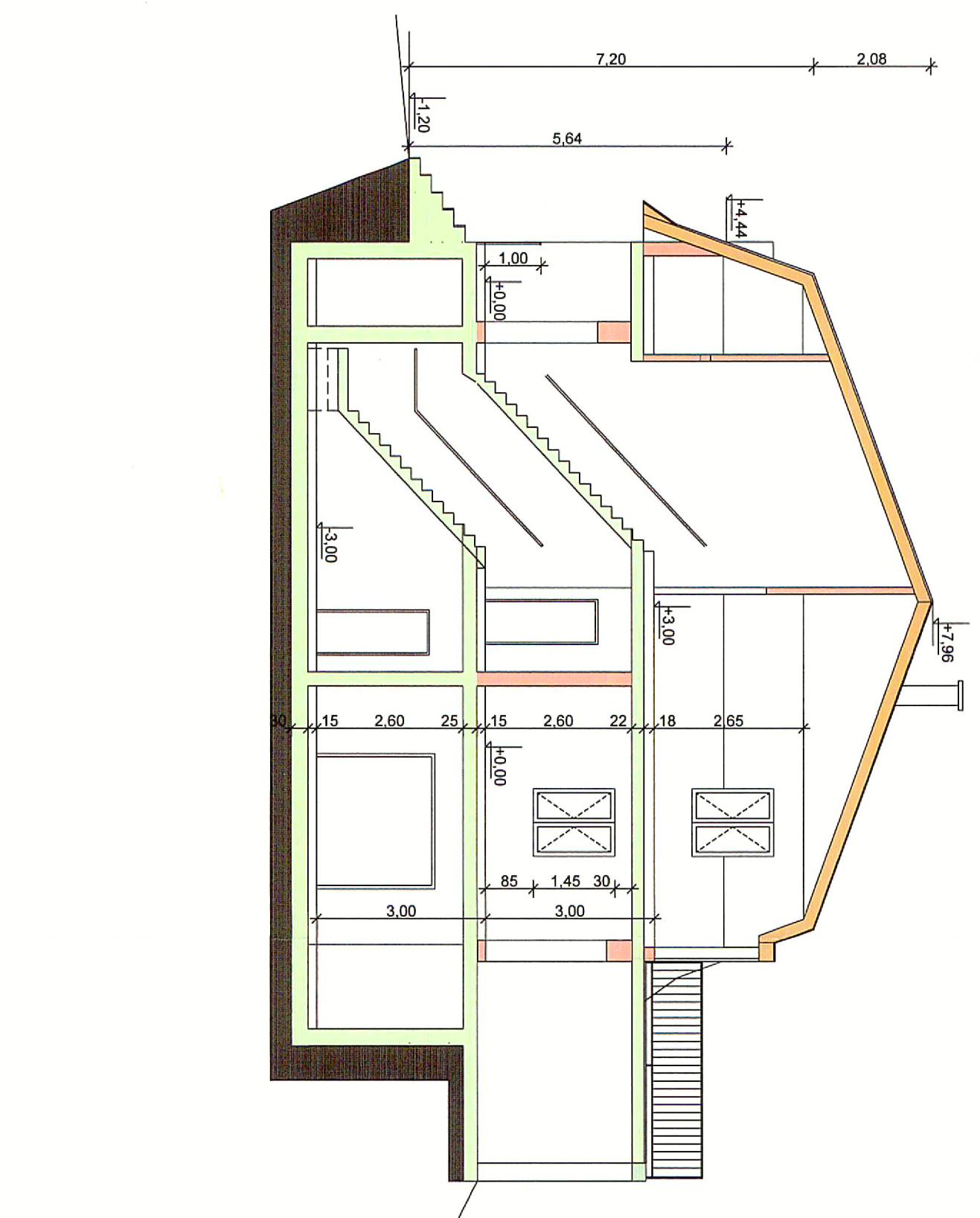

**Wand- und Deckenaufbau:**

Außenwand: Innenputz 1,5cm  
 Perimeter 3BS  
 A-WDVS 8cm

Kellermauer: Innenputz  
 Betonhohlblockmauer 30cm  
 Isolierung 2-lag  
 Styrodur 8cm im Ausseiber 8cm  
 Abwasser werden in den dril.  
 Strassenkanal eingeleitet.

Geschossdecken: Belag  
 Estrich 5cm  
 TDP 35/30  
 Beschüttung 3cm  
 Folie  
 FT-Decke 25cm  
 Deckenputz 1,0cm

Fussb Keller: Belag 5cm  
 Estrich 5cm  
 Styrodur 8cm  
 Beschüttung 3cm  
 Rollierung 15cm

Fussb Terr u. Keller: Betonplattenbelag  
 Kieselbet 5-8cm  
 Geotextilvlies  
 Styrodur 18cm  
 Isolierung 2-lag  
 Gefällebeton 4-7cm  
 FT-Decke 25cm  
 Deckenputz 1,0cm

Dachschräge: Lattung 3/5  
 Konterlatung  
 Vordeckung off. offen  
 Schalung 2,4cm  
 Sparren, dazw. 24cm WDF  
 Dampfbremse  
 Unterkonstruktion Holz dazw. 5cm/WDF  
 Verklebung 2 x GK-F 1,5cm  
 A-WDVS 8cm  
 A-MWDVS 8cm

Fenster u. Fenstertüren:  
 Uw-Wert = 1,10 W/m²K

Reschattung durch aussenl.  
 Sonnenschutz  
 Reschattung durch aussenl.  
 Sonnenschutz  
 Sämtliche Kanalarbeitungen  
 aus PVC-Hart lt. bebild.d.zul.  
 Niederschlagswasser werden  
 in den öffentlichen Strassen-  
 kanal eingeleitet.  
 Behelzung mittels Gaszentral-  
 heizung.

Fachdach: Betonplatten 5cm  
 Besetzt 5cm  
 Sperrschicht 15cm  
 Vlies  
 GV 45 2-  
 Gefällebet 4-7cm  
 FT-Decke 25cm  
 Deckenputz 1,0cm

**Einreichplan**  
**PARIE:**

M = 1:100

Für den Neubau eines Einfamilienhauses in 2011 Stendorf, Pragerstrasse 25,  
 für Herrn Franz Stamminger, wohnhaft in 2100 Kornuburg, K. wizdastraße 26.

KG: Stendorf GSt.Nr.: 842/4 EZ: 48

Bauwerber: Herr Franz Stamminger  
 K. wizdastraße 26  
 A-2100 Kornuburg

Grundbüchtl. Eigentümer: Herr Franz Stamminger  
 K. wizdastraße 26  
 A-2100 Kornuburg

Planverfasser: PLATAN  
 Bau- und Sanierungs-Gesellschaft m.B.H.  
 1220 Wien, Schickgasse 11  
 A-1220 Wien

Bauführer: PLATAN  
 Bau- und Sanierungs-Gesellschaft m.B.H.  
 1220 Wien, Schickgasse 11  
 A-1220 Wien

Behörde: Genahmigt über dem  
 Kommissionsbehördenverfahren  
 am 07.02.2006  
 der Erhennungsstelle  
 der Erhennungsstelle

